

* Preparar 1 botão com a selha nas costas.

Tecido = 60 cm de viscose, lyocel, toque de seda, musseline...

Alça para decote = 64 cm

Viés para abertura e cavas = 120 cm

Marlene Bukai

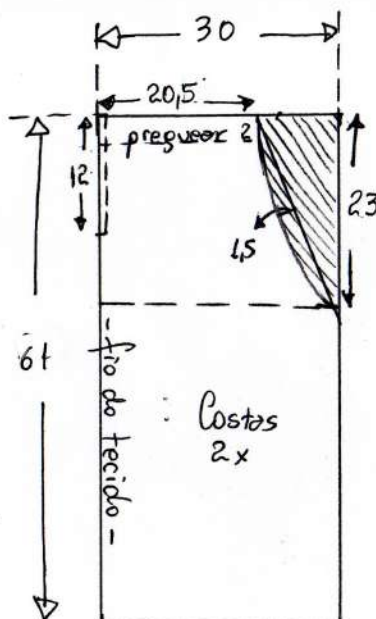

Blusa cava americana
pregas no decote G

Molde sem
margem
de costura

Viés de 1 cm
de largura
já dobrado.
Corte uma
tira com 3 cm
de largura.

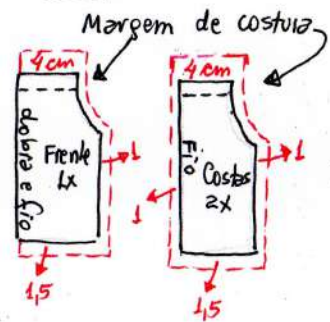

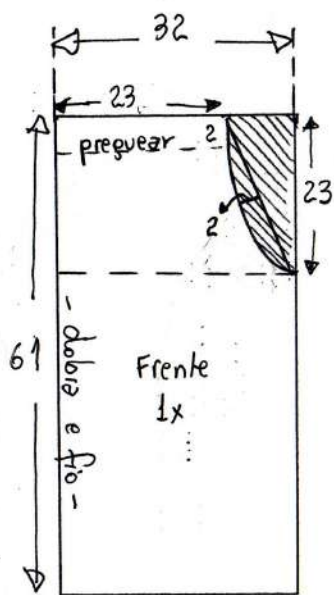

* Pregar 1 botão com aselha nas costas.

Tecido: 1,40m de viscose, lyocel, toque de seda, musseline...

Alças para decote = 69cm

Vies para abertura e cavas: 1,30m

Mayana Bukai

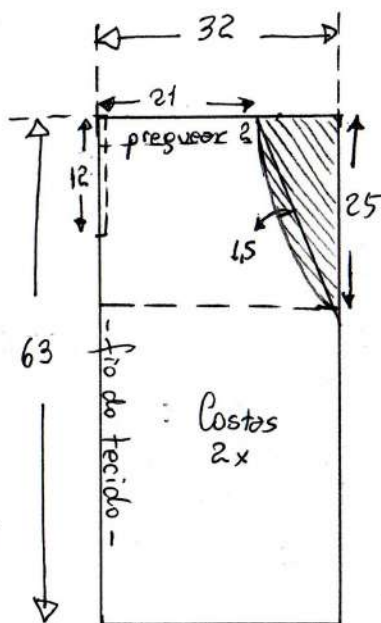

Blusa cava americana
pregas no decote G1

Molde sem
margem
de costura

Vies de 1cm
de largura
já dobrado.
Corte uma
tira com 3cm
de largura.

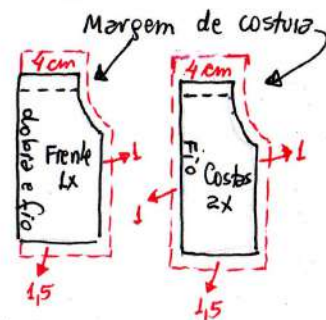

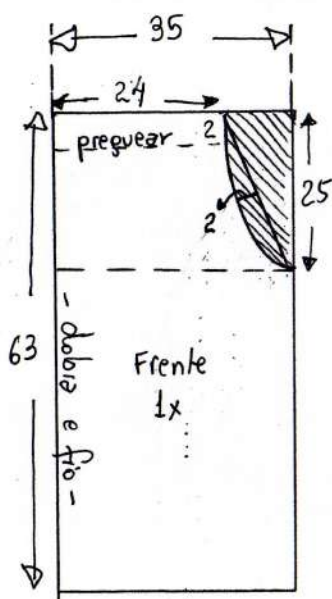

* Prezer 1 botão com aselha nas costas.

Tecido: 1,50m de viscose, lyocel, toque de seda, musseline...

Alças para decote = 73 cm

Viés para abertura e cavas: 1,40m

Marlene Bukai

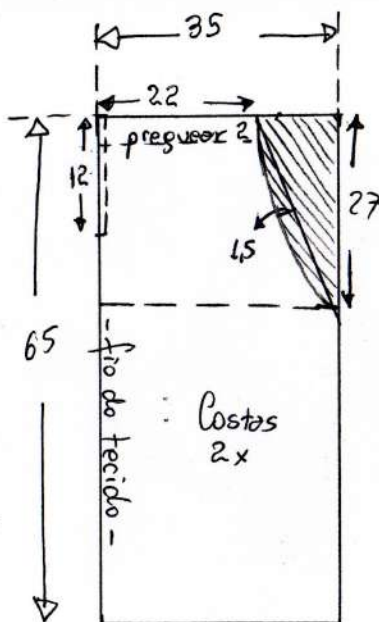

Blusa cava americana
pregas no decote G2

Molde sem
margem
de costura

Viés de 1 cm
de largura
já dobrado.
Corte uma
tira com 3 cm
de largura.



Dar 5
pregas com
1 cm de
profundi-
dade de
cada
lado.

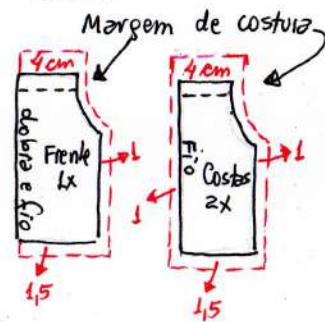

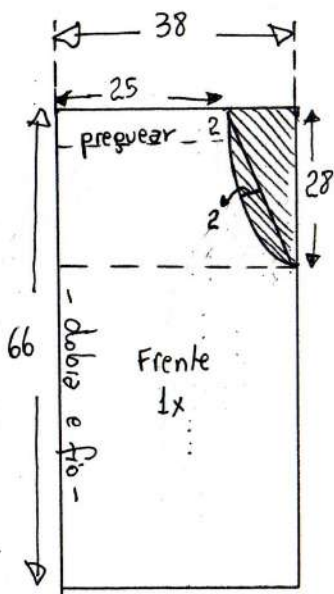

* Pregar 1 botão com aselha nas costas.

Tecido: 1,50m de viscose, lyocel, toque de seda, musseline...

Alças para decote = 7,5 cm

Viés para abertura e cavas: 1,50m

Marlene Bukai

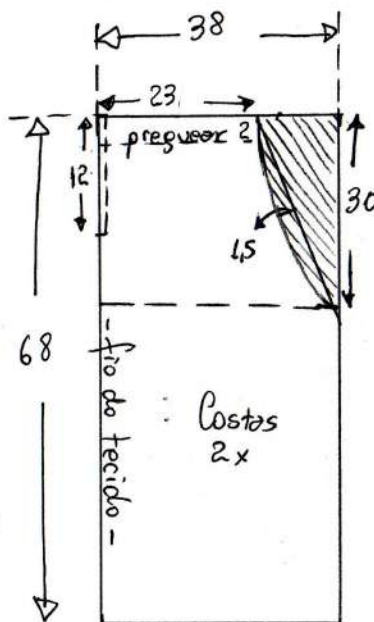

Blusa cava americana
pregas no decote G3

Molde sem
margem
de costura

Viés de 1 cm
de largura
já dobrado.
Corte uma
tira com 3 cm
de largura.

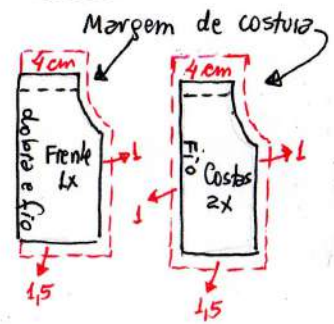

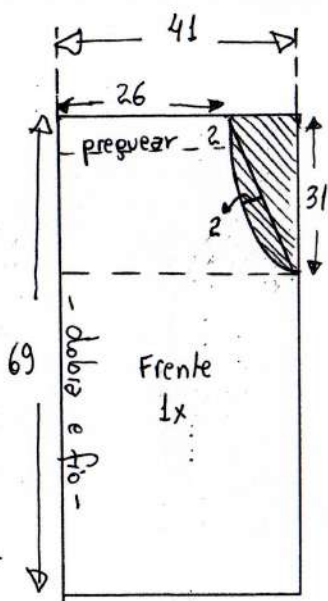

* Pregar 1 botão com zelha nas costas.

Tecido: 1,50m de viscose, lyocel, toque de seda, musseline...

Alças para decote = 77cm

Vies para abertura e cavas: 1,60m

Marlene Bukai

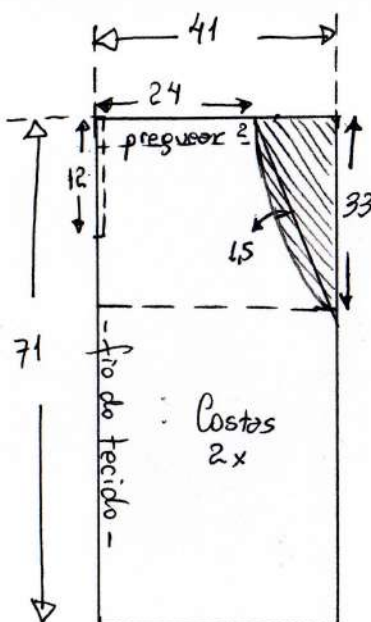

Blusa cava americana
pregas no decote G4

Molde sem
margem
de costura

Vies de 1cm
de largura
já dobrado.
Corte uma
tira com 3cm
de largura.

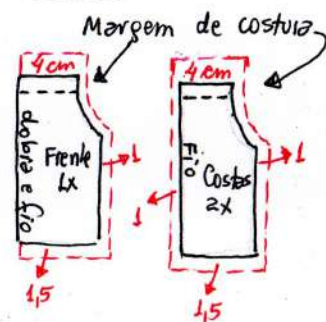

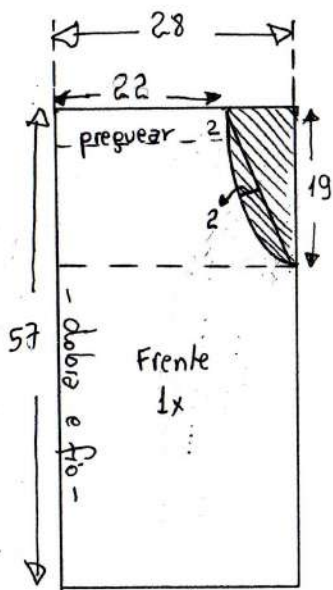

* Prezer 1 botão com aselha nas costas.

Tecido: 60cm de viscose, lyocel, toque de seda, musseline...

Alça para decote = 63cm

Viés para abertura e cavas: 1,10m

Marlene Bukai

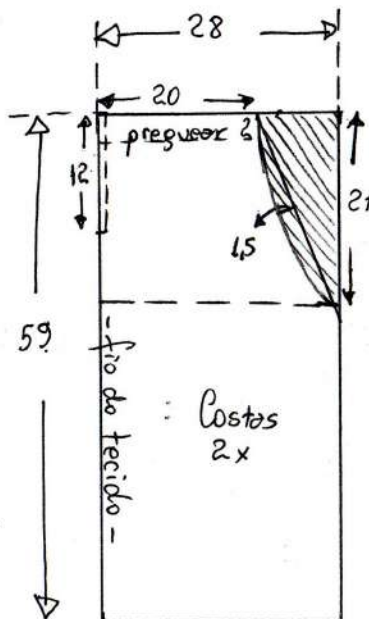

Dar 5 pregas com 1 cm de profundidade de cada lado.



Blusa cava americana
pregas no decote M

Molde sem
margem
de costura

Viés de 1 cm de largura já dobrado. Corte uma tira com 3 cm de largura.



Dar 11 pregas de 1 cm de profundidade em todo o decote.

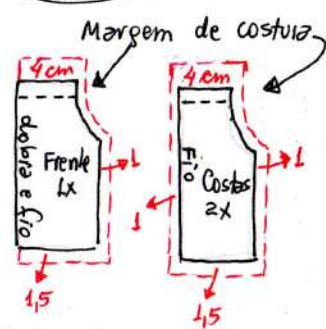

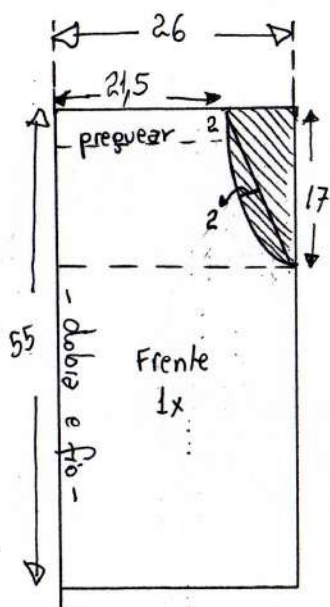

* Prezar 1 botão com a selha nas costas.

Tecido: 60cm de viscose, lyocel, toque de seda, musseline...

Alça para decote = 62 cm

Viés para abertura e cavas: 105cm

Marlene Bukai

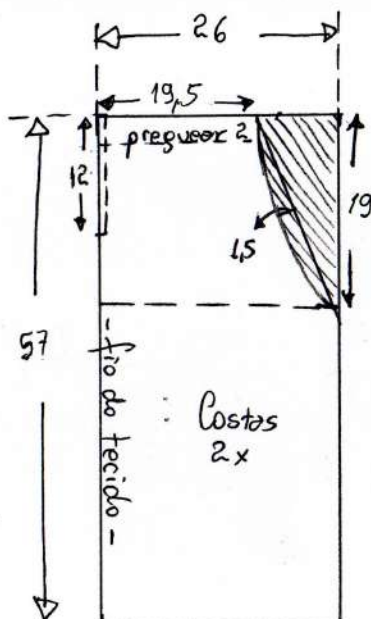

Dar 5 pregas com 1 cm de profundidade de cada lado.



Blusa cava americana
pregas no decote P

Molde sem
margem
de costura

Viés de 1 cm de largura já dobrado. Corte uma tira com 3 cm de largura.



Dar 11 pregas de 1 cm de profundidade em todo o decote.

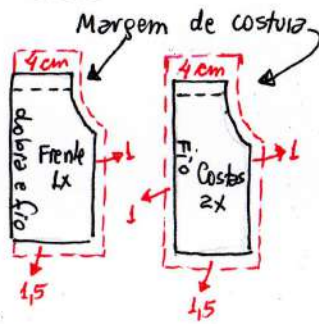

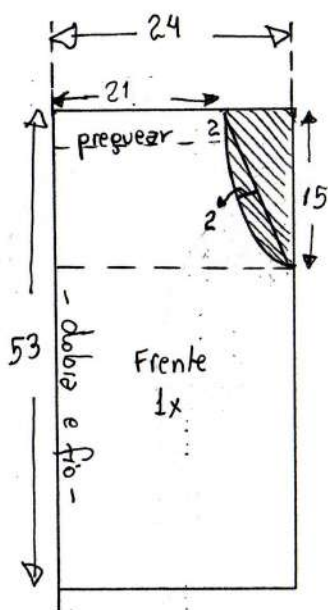

*Pregar 1 botão com a selha nas costas.

Tecido: 60cm de viscose, lyocel, toque de seda, musseline...

Alça para decote = 61 cm

Vies para abertura e cavas = 1 m

Marlene Bukai

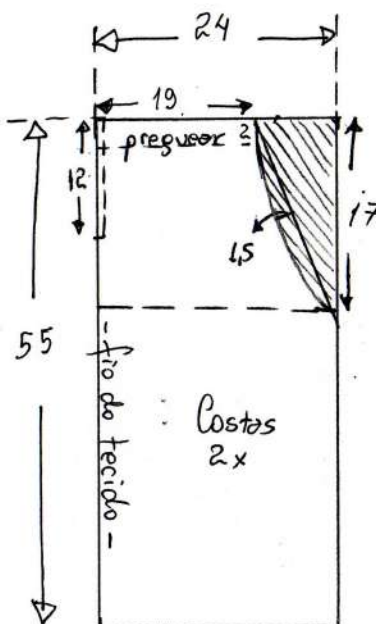

Dar 5 pregas com 1 cm de profundidade de cada lado.



Blusa cava americana
pregas no decote pp

Molde sem
margem
de costura

Vies de 1 cm
de largura
já dobrado.
Corte uma
tira com 3 cm
de largura.



Frente

Margem de costura

